

Carte n°2 : nouveau périmètre du projet d'extension de la RNR de la Massonne

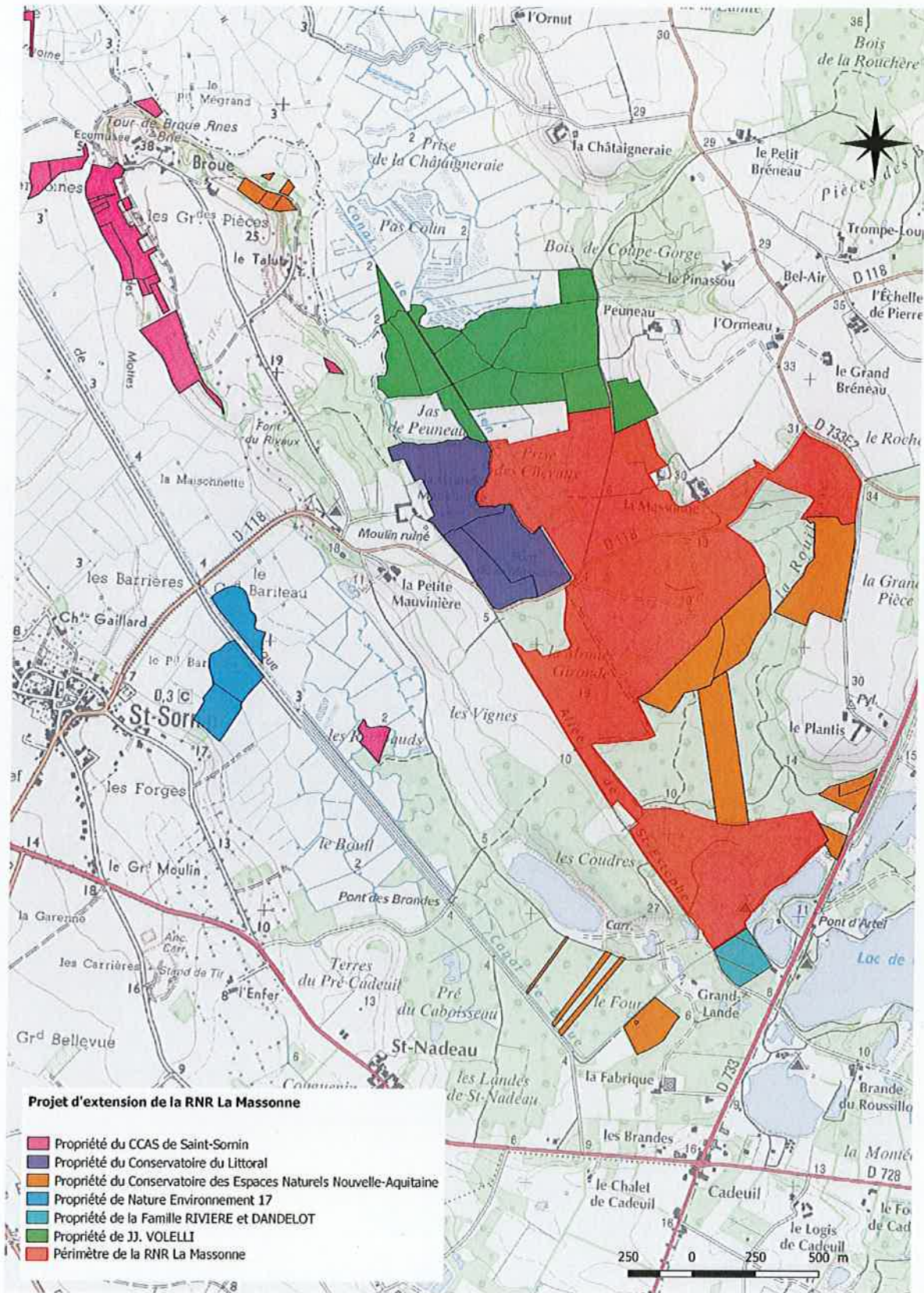
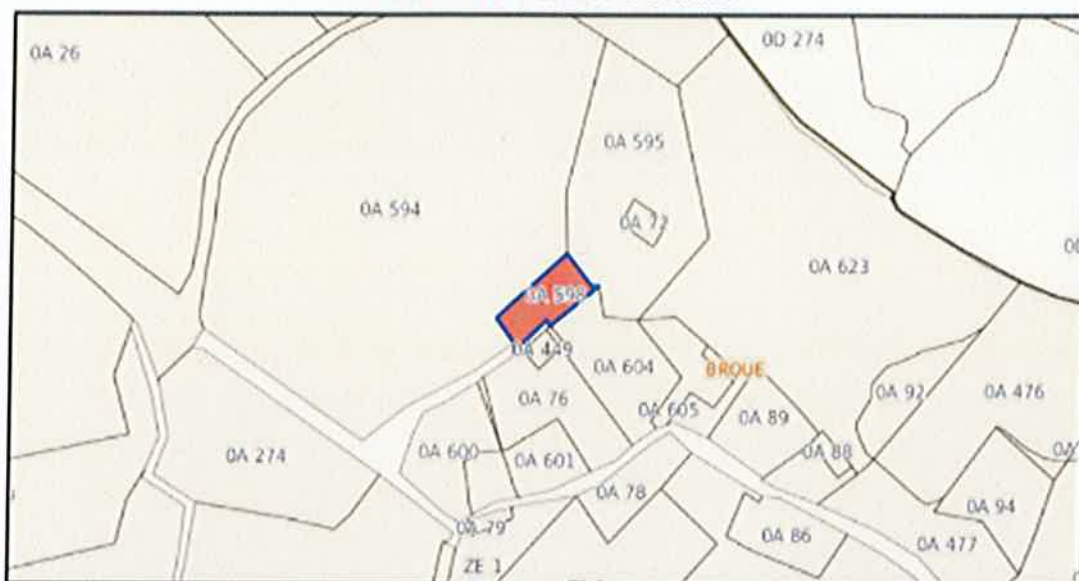

Descriptif détaillé de la parcelle : 17406 A 598**Commune : SAINT SORNIN****PARCELLE**

Adresse : 0008 BROUE Date de l'acte : 01/01/1984 N° de primitive : 0073 Contenance : 864 m²
 Propriétaire : CENTRE COMMUNAL D ACTION SOCIALE
 MAIRIE 17600 SAINT SORNIN

LOT ET PDL**INFORMATIONS ZONAGES (à titre indicatif)**

Code : 07 (B3t) Descriptif : Patrimoine bâti (art L.151-19 du CU)
 Contenance : 346 m² Emprise : 40.10 %
 Code : N (Nb) Descriptif : Nb : Secteur de valorisation touristique et de découverte du site de Broue et de la Mauvinière
 Contenance : 864 m² Emprise : 100.00 %

SUBDIVISION

Propriétaire : CENTRE COMMUNAL D ACTION SOCIALE Adresse : MAIRIE 17600 SAINT SORNIN
 Lettres indicatives :
 Série-tarif : A Contenance : 864 m² Groupe/Sous-groupe : Sols
 Classe : Revenu cadastral : 0 € Culture spéciale :

LOCAL

La Maison de Broue

Plan du bâtiment

Proposition de supports muséographiques – mai 2006

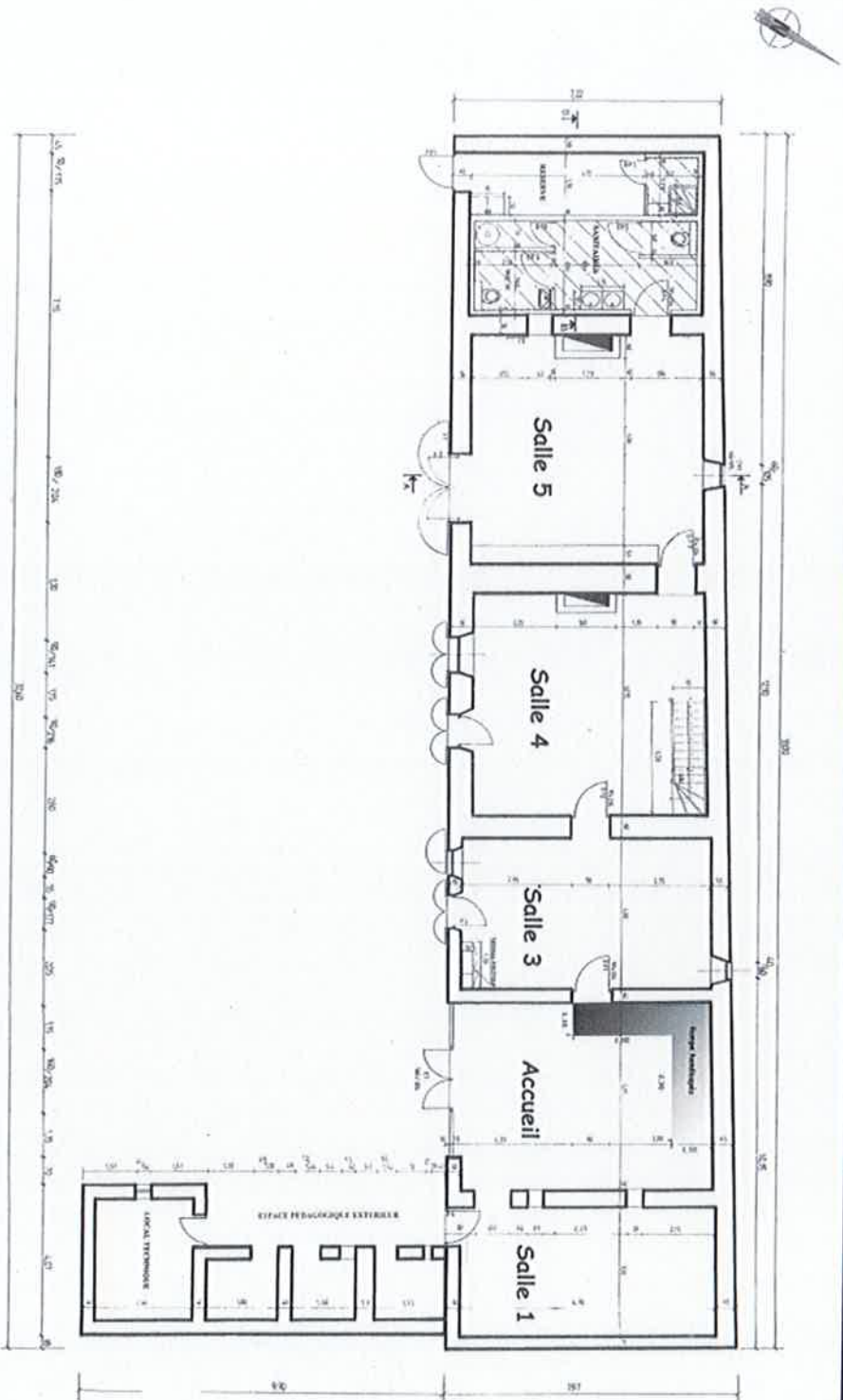

PLAN DE LA MAISON DE BROUE

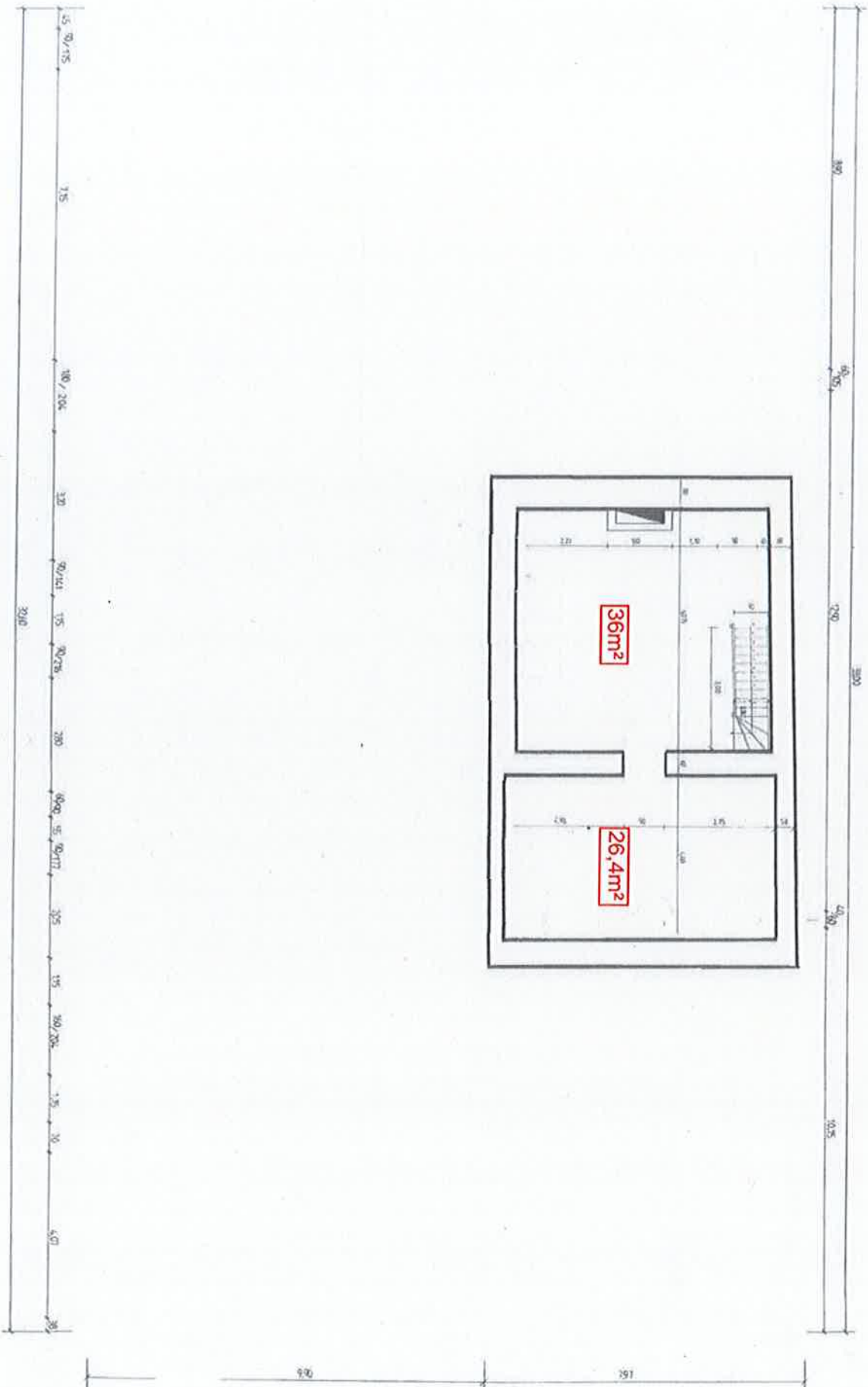

ANNEXE 4 - INVENTAIRE DE LA SCENOGRAPHIE, PROPRIETE DU SYNDICAT MIXTE DE BROUAGE

PLAN DE LA MAISON DE BROUE

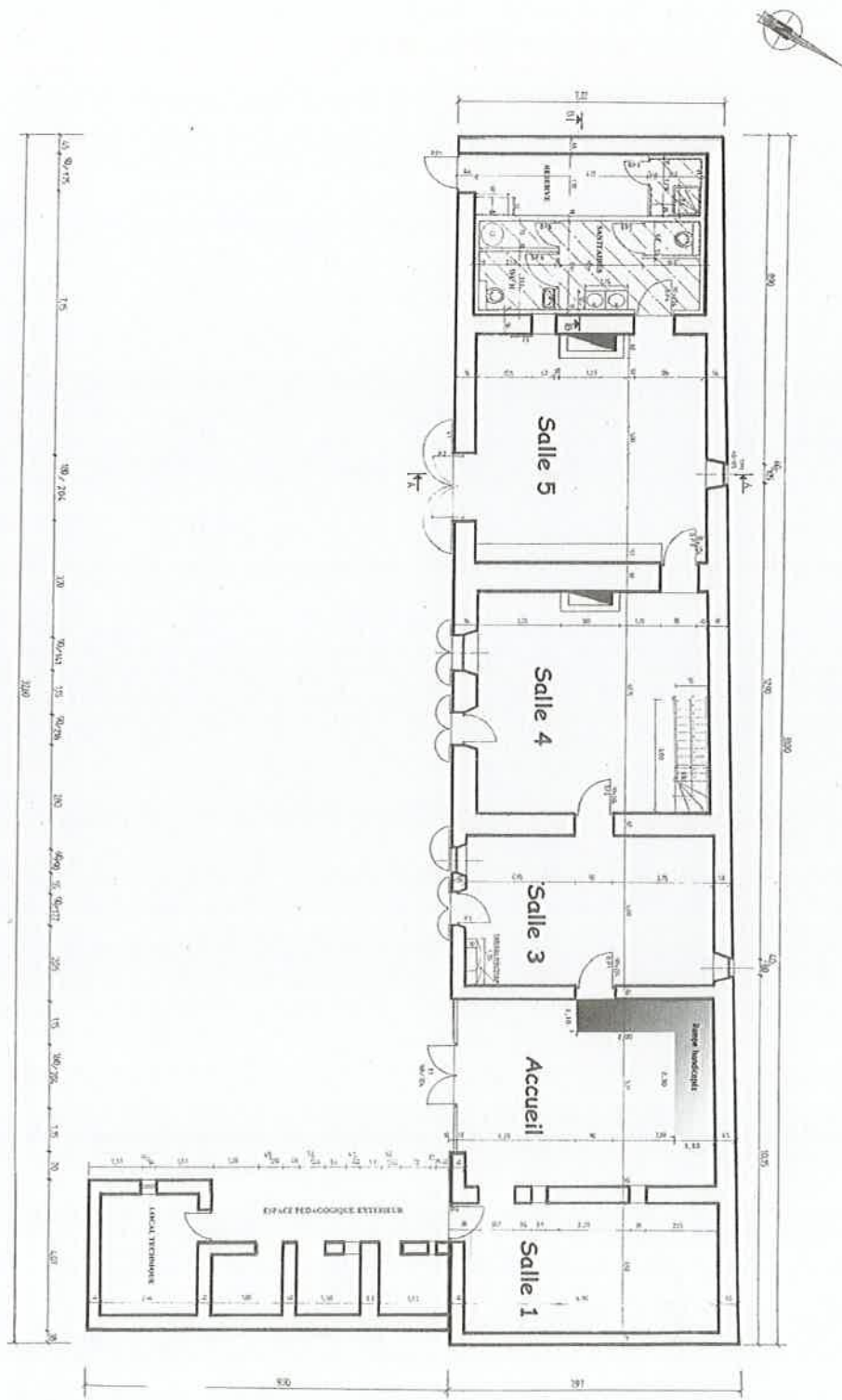

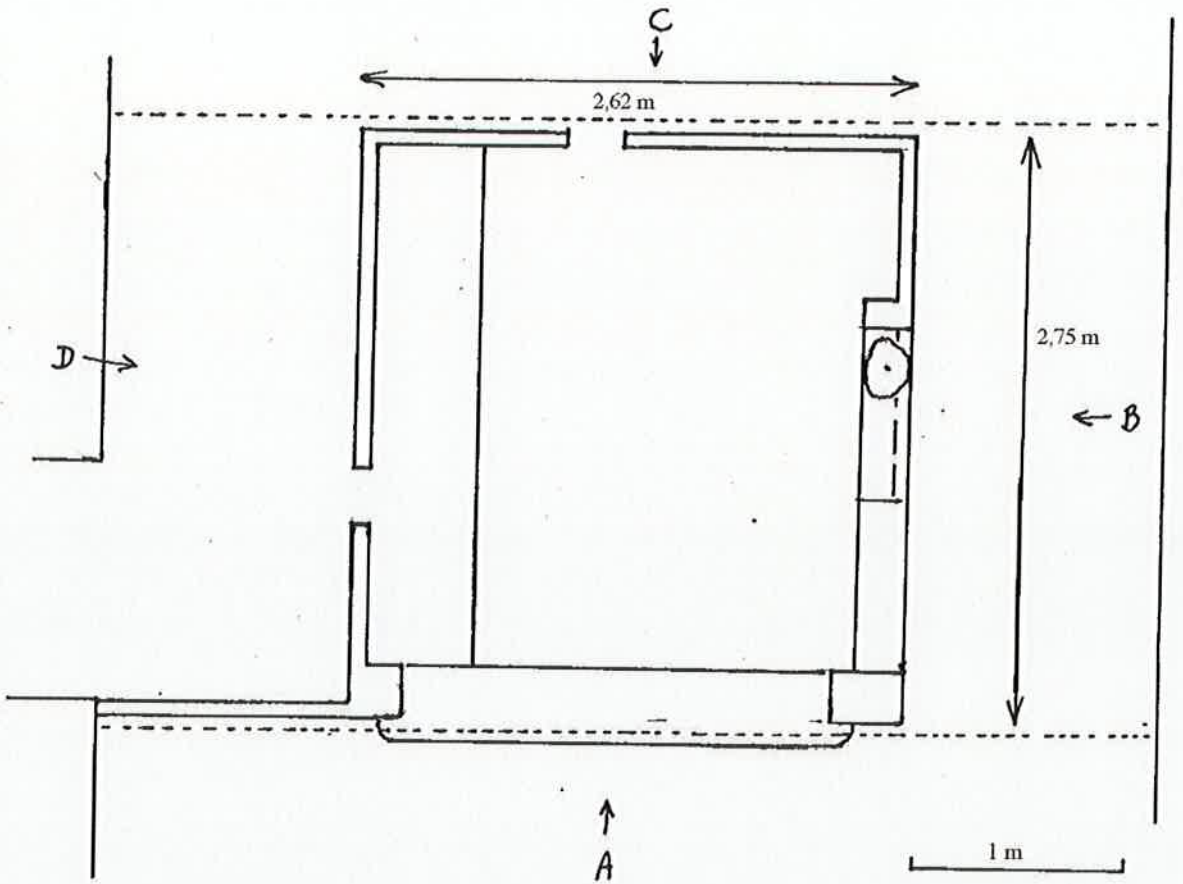

calame2

© 2006
Signe Naturellement, Le Bois Buzon, 65490 Saint-Hilaire-de-Vaulx, T. 04 70 51 05 30 e-mail: signenaturellement@wanadoo.fr
SIRET: 502 027 240 0003 - ADE 2403

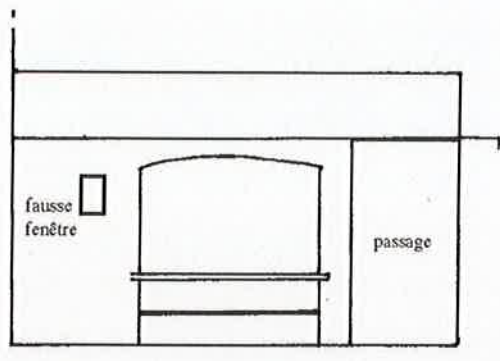

A

5,10 m

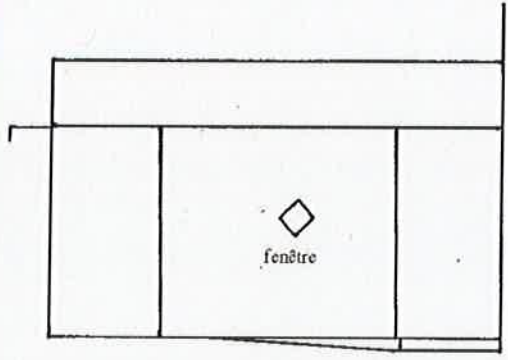

C

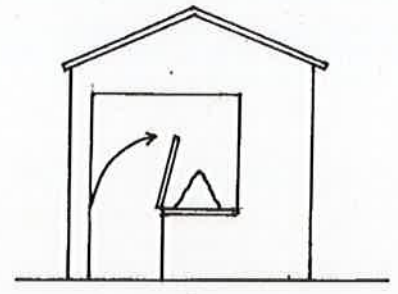

B





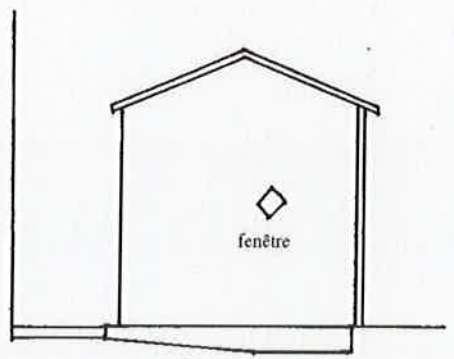

1 m







2,75 m









D

La salle 1 : "Autour de la tour" est répartie en deux espaces, séparés par un bardage en bois lasuré.

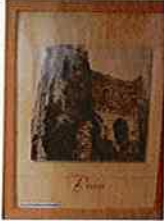
Photos	Description	Nombre	Matériaux	Dimension en cm	Etat	Réf visuels
Salle 1-1 - Est						
	Maquette	1	Bois papier	Surface sur module 100 x 150 Hauteur du socle environ 70	Bon	Salle 1-1 Chateau 1.jpg
	Toile imaginaire présentant l'extrémité de la presqu'île de Broue et sa tour au XII ^e siècle	1	Dibond	Largeur 150 Hauteur 70	Bon	Salle 1-1 Toile imaginaire.jpg
	Scriptorium sur socle triangulaire	1	Bois	Largeur environ 70 Hauteur 68 Profondeur 50	Bon	Salle 1-1 Scriptorium.jpg
	Colonne factice angle	1	Siporex	Largeur socle 25 Profondeur 25 Hauteur 68	Bon	Salle 1-1 Colonne.jpg
	Cadre Loche	1	Cadre bois plexiglas	Largeur 33 Hauteur 43	Bon	Salle 1-1 cadre loche.jpg
	Cadre Loudun	1	Cadre bois plexiglas	Largeur 33 Hauteur 43	Bon	Salle 1-1 cadre loudun.jpg

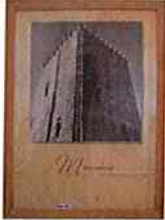
Photos	Description	Nombre	Matériaux	Dimension en cm	Etat	Réf visuels
	Arrête, y'a un os	1	Dibond	Largeur 110 Hauteur 110	Bon	Salle 1-1 "Arête y a un os".jpg
	La basse-cour du château	1	Dibond	Largeur 110 Hauteur 110	Bon	Salle 1-1 La basse-cour du château.jpg
	Castrum Brodam ou château de broue (page du scriptorium fixée sur le bardage bois).	1	Dibond	Largeur 30 Hauteur 42	Bon	Salle 1-1 Castrum Brodam.jpg
	L'étendue du domaine de Broue (page du scriptorium fixée sur le bardage bois).	1	Dibond	Largeur 30 Hauteur 42	Bon	Salle 1-1 L'étendue du Domaine de Broue.jpg
	Une des pièces maitresses de la Ceinture défensive médiévale du littoral (page du scriptorium fixée sur le bardage bois)	1	Dibond	Largeur 30 Hauteur 42	Bon	Salle 1-1 Une des pièces maitresses.jpg
	Donjon Romans quadrangulaires	1	Cadre bois plexiglas	Largeur 33 Hauteur 43	Bon	Salle 1-1 cadre donjons romans.jpg
	L'abandon rapide du château de Broue (page du scriptorium fixée sur le bardage bois)	1	Dibond	Largeur 30 Hauteur 42	Bon	Salle 1-1 L'abandon rapide du Château de Broue.jpg

Photos	Description	Nombre	Matériaux	Dimension en cm	Etat	Réf visuels
	Le coup de grâce légendaire (page du scriptorium fixée sur le bardage bois)	1	Dibond	Largeur 30 Hauteur 42	Bon	Salle 1-1 Le coup de grâce légendaire.jpg
	Boulet pour engin de siège Découvert dans le fossé ceinturant la tour datation estimée entre le XV ^e et le XV ^e Reposant sur banc	1	Pierre Poids entre 30 et 50 kg Bois	Boulet Diamètre 35	Bon	Salle 1-1 Boulet et banc.jpg
	Brionne	1	Cadre bois plexiglas	Largeur 33 Hauteur 43	Bon	Salle 1-1 cadre brionne.jpg
	Interprétation promontoire Le promontoire de Broue imaginé au XII ^e siècle	1	Dibond	Largeur 150 Hauteur 100	Bon	Salle 1-1 Le promontoire de broue.jpg
	Chauvigny	1	Cadre bois plexiglas	Largeur 33 Hauteur 43	Bon	Salle 1-1 cadre Chauvigny.jpg
Chaises		2				
Salle 1-2 - Ouest						
	Moncontour	1	Cadre bois plexiglas	Largeur 33 Hauteur 43	Bon	Salle 1-2 Moncontour .jpg
	La vie de château révélée	1	Dibond	Largeur 110 Hauteur 110	Bon	Salle 1-2 La vie de chateau révélée.jpg